

とうべつ

社協だより

3

Mar2026

vol.168



● 当別町の冬を支える 除雪ボランティア

《P6》

● 赤い羽根共同募金 実績額 《P2-3》

● 太美地区で広がる 繋がり の 輪 《P8》

● 車いす体験 at とうべつ学園・西当別小学校 《P12》

とうべつ社協だよりは、一部赤い羽根共同募金の配分金により発行しています

社会福祉法人 当別町社会福祉協議会

〒061-0234 北海道石狩郡当別町西町32番地2
☎ (0133) 22-2301

ホームページはこちら





赤い羽根 共同募金運動

実績額

3,010,824 円

10月1日より10月31日までの1ヶ月間にわたり実施されました赤い羽根共同募金運動は、町民皆さまのあたたかいご協力によりたくさんの募金がよせられました。地域の高齢者や障がいのある方、子どもたちを対象とした町内の地域福祉活動等に活用させていただきます。ご協力ありがとうございました。(順不同・敬称略につきご容赦ください)

町内会募金 合計 1,843,667 円

幸町	20,000円	金沢	35,000円
弥生	35,000円	樺戸町	10,000円
旭町	14,000円	東裏	37,000円
万代町	13,000円	蕨岱町	28,000円
白樺	20,000円	対雁	5,700円
北栄町	115,700円	川下右岸	19,000円
錦町	26,500円	川下左岸	20,000円
末広	80,500円	太美北	128,500円
美里	65,500円	太美寿	92,500円
西町	120,000円	太美東	41,500円
元町	40,600円	太美中央	46,000円
緑町	88,500円	太美西	40,000円
東町	31,000円	当別太	18,000円
春日町	55,500円	スターライト	60,000円
栄町	42,465円	ビトエ	14,000円
下川町	26,500円	高岡	16,500円
六軒町	120,000円	獅子内	58,102円
弁華別	30,000円	スウェーデンヒルズ	115,500円
茂平沢	13,000円	上当別	7,500円
みどり野	20,000円	若葉	41,600円
青山	3,500円		
中小屋	28,000円		

法人募金 合計 403,000 円

航空自衛隊当別分屯基地	宮永建設(株)
スウェーデンヒルズゴルフ倶楽部	山内建材工業(株)
ハヤカワ建設(株)	当別町金融協会
篠津中央土地改良区	ハッピーバレゴルフクラブ札幌
泉亭産業(株)	(有)下段モータース
当別舗道(株)	新森工業(株)
丸北建設運輸(株)	(有)平電気商会
大栄建工(株)	辻野グループ
山田産商(株)	新昌建設(株)
(有)松岡商事	(有)浅野農場マイルパーク
石狩平原カントリークラブ	当別土地改良区
(株)並川	小林商店
(株)コーケン	JA北いしかり農業協同組合
当別採石工業(株)	(株)山内産業
片岡運輸(株)	宮永石油(株)
(有)高橋ピートモス工業	安藤石油販売(株)
セブンイレブン太美店	(株)新興農機
(株)井上	(有)今村自動車整備工場
藤澤製菓(株)	ファームエイジ(株)
(株)エスケータック	(株)不動産事務所ネット
(株)クエスト	(有)押琴ファーム
北成自動車(株)	

個人・その他 募金合計 74,289 円

- ・山下博正
- ・工藤はる子
- ・匿名3名
- ・PayPay募金
- ・とうべつ学園
- ・西当別小学校
- ・西当別中学校
- ・札幌年金受給者協会 当別支部

チャリティー 募金合計 191,465 円

チャリティーゴルフ大会・福祉まつりふれあい広場
とうべつ芸能フェス実行委員会
ハンドメイドマルシェ

ピンバッジ募金 合計 226,000 円

街頭・職域募金 合計 91,880 円

当別駅前・太美駅前・スーパーアークス前
ラルズマート前・サツドラ太美店・ゆとろ
JA北いしかり 他
※協力団体
当別町日赤奉仕団・当別町民生児童委員協議会

町内窓口募金箱 合計 180,523 円

当別長生会/当別ロータリークラブ/当別ライオンズ
クラブ/当別町議会事務局/宮永建設(株)/当別消防署/
宮永石油(株)/(有)下段モータース/田園通りさわぎ医
院/とうべつ整形外科クリニック/北海道医療大学/セ
ブンイレブン太美店/大栄建工(株)/北成自動車(株)/ハッ
ピーバレゴルフクラブ札幌/安藤石油販売(株)/セイ
コーマート太美店/当別町役場窓口/とうべつ内科ク
リニック/篠津中央土地改良区/シルバー人材センタ
ー/札幌道路事務所当別分庁舎/スウェーデンヒルズ
ゴルフ倶楽部/十字屋書店/ハヤカワ建設(株)/山田産商
(株)/セブンイレブン末広店/スウェーデン通り内科循
環器科クリニック/当別土地改良区/北海道信用金庫
当別支店/西当別コミュニティーセンター/総合体育
館/当別町役場西当別支所/当別町総合保健福祉セン
ターゆとろ/JA北いしかり/JA北いしかり当別給油
所/ふれあい倉庫/勤医協当別診療所/スナックチェリ
ー/スナック李/瀬里奈/ハーフタイム/万葉倶楽部(株)
ふとみ銘泉万葉の湯/石狩平原カントリークラブ/北
欧の風 道の駅とうべつ/ま〜くうえい/Café&Kitchen
オフショア/当別郵便局/中小屋郵便局/太美郵便局/
弁華別郵便局/有料老人ホームらくら当別/(医)秀友
会 介護保険施設 愛里苑/(有)松岡商事/(有)浅野農場スマ
イルパーク/(有)押琴ファーム/当別あんしんクリニッ
ク/スウェーデンヒルズ耳鼻咽喉科/さいわい内科消
化器クリニック/当別町森林組合/(株)田西会館/当別町
高齢者クラブ連合会/韓国民画展/当別町社会福祉協
議会

歳末たすけあい 募 金 運 動

実績額 2,348,892 円

新たな年を迎える時期に、援助や支援を必要とする人たちが地域で安心して暮らすことができるよう、歳末たすけあい運動を実施いたしました。ご協力ありがとうございました。
(順不同・敬称略につきご容赦ください)



当別ライオンズクラブ高栖会長（写真左）から寄付金を受けとる山田共募会長（写真右）

法人・団体・職場募金 合計 647,833 円

- | | |
|-------------------|---------------|
| 宮永建設(株) | (株)並川 |
| (有)下段モータース | 航空自衛隊当別分屯基地 |
| 山内建材工業(株) | 泉亭産業(株) |
| 山田産商(株) | 当別土地改良区 |
| (有)高橋ピートモス工業 | 篠津中央土地改良区 |
| 大栄建工(株) | 安藤石油販売(株) |
| (株)エスケータック | (株)新興農機 |
| (有)松岡商事 | 新森工業(株) |
| ハヤカワ建設(株) | 辻野グループ |
| 新昌建設(株) | (株)tobe |
| 当別郵便局 | 太美郵便局 |
| 弁華別郵便局 | 中小屋郵便局 |
| 万葉倶楽部(株) | (株)山内産業 |
| (株)海 | WEST 31 |
| 北成自動車(株) | 大江商店 |
| (株)クエスト | (株)不動産事務所ネット |
| JA北いしかり農業協同組合 | (有)浅野農場マイルポーク |
| 当別町赤十字奉仕団 | 当別ライオンズクラブ |
| 当別ロータリークラブ | 宮永グループ婦人部 |
| 西町婦人会 | 全久寺婦人会 |
| 大谷婦人会大成寺 | 勝円寺仏教婦人会 |
| 末広フレンドクラブ | 当別町役場職員一同 |
| 当別消防署職員一同 | 当別町議会事務局 |
| 当別町商工会役職員一同 | 当別町教育委員会職員一同 |
| 当別町農業委員会職員一同 | |
| 当別町地域包括支援センター職員一同 | |
| 当別町社会福祉協議会職員一同 | |
| 当別町デイサービスセンター職員一同 | |
| 当別町ヘルパーステーション職員一同 | |

チャリティー 募金合計 199,398 円

チャリティーゴルフ大会

個人募金 合計 165,471 円

山下博正・佐藤満・戸来尚行・鈴木秀則
鈴木りつ子 他 匿名 3名

町内会募金 合計 1,336,190 円

幸 町	19,200円	金 沢	21,000円
弥 生	60,000円	樺 戸 町	29,450円
旭 町	14,000円	東 裏	23,100円
万代町	9,000円	蕨 岱 町	17,100円
白樺町	18,300円	対 雁	5,700円
北 栄 町	85,690円	川下右岸	10,000円
錦 町	15,300円	川下左岸	12,000円
末 広	42,000円	太 美 北	76,200円
美 里	39,900円	太 美 寿	56,100円
西 町	80,000円	太 美 東	41,800円
元 町	36,100円	太美中央	46,000円
緑 町	50,100円	太 美 西	30,000円
東 町	22,000円	当 別 太	12,000円
春 日 町	42,100円	スターライト	60,000円
栄 町	41,550円	ビ ト エ	10,200円
下 川 町	16,200円	高 岡	18,500円
六 軒 町	71,700円	獅 子 内	21,500円
弁 華 別	18,000円	クエーダルバ	60,000円
茂 平 沢	20,100円	上 当 別	6,600円
みどり野	20,000円	若 葉	37,000円
青 山	2,100円		
中 小 屋	18,600円		

見舞金として贈呈いたしました

高齢者低所得者世帯(59世帯)	669,000円
在宅寝たきり高齢者世帯(6世帯)	90,000円
母子・父子家庭世帯(45世帯)	580,000円
新生児世帯(134世帯)	1,080,000円
配食サービス受給者世帯(32名)	89,600円
要援護団体(2団体)	60,000円
・当別町介護者と共に歩む会	
・当別町身体障害者福祉協会	



社協会員としてのご協力ありがとうございました

当別町社会福祉協議会が目指しております“お互いに支えあうやさしいまちづくり”に、大勢の方が特別会員・協賛会員として、ご理解とご協力をお寄せ下さり、ありがとうございました。今後とも地域福祉に対するご支援ご協力を賜りますようお願い申し上げます。(敬称省略させて頂いております)

正会費 (町内会・自治会)

合計 1,632,500円

幸町 (40世帯)	12,000円	下川町 (53世帯)	15,900円	太美北 (258世帯)	77,400円
弥生 (70世帯)	21,000円	六軒町 (240世帯)	72,000円	太美寿 (185世帯)	55,500円
旭町 (28世帯)	8,400円	弁華別 (60世帯)	18,000円	太美東 (155世帯)	46,500円
万代町 (26世帯)	7,800円	茂平沢 (26世帯)	7,800円	太美中央 (240世帯)	72,000円
白樺町 (75世帯)	22,500円	みどり野 (127世帯)	38,100円	太美西 (200世帯)	60,000円
北栄 (369世帯)	110,700円	青山 (7世帯)	2,100円	太美南 (166世帯)	50,000円
錦町 (55世帯)	16,500円	中小屋 (56世帯)	16,800円	当別太 (58世帯)	17,400円
末広 (161世帯)	48,300円	金沢 (70世帯)	21,000円	スターライト (200世帯)	60,000円
美里 (131世帯)	39,300円	樺戸町 (100世帯)	30,000円	ビト工 (28世帯)	8,400円
西町 (273世帯)	81,900円	東裏 (74世帯)	22,200円	高岡 (37世帯)	11,100円
元町 (125世帯)	37,500円	藤岱町 (56世帯)	16,800円	獅子内 (215世帯)	64,500円
緑町 (177世帯)	53,100円	対雁 (57世帯)	17,100円	カエデビル (404世帯)	121,200円
東町 (135世帯)	40,500円	川下右岸 (38世帯)	11,400円	上当別 (15世帯)	4,500円
春日町 (275世帯)	82,500円	川下左岸 (40世帯)	12,000円	若葉 (148世帯)	44,400円
栄町 (188世帯)	56,400円				

協賛会費 (一口3千円)

296件

合計 888,000円

幸町	二木勝義	長谷川敏	栄町	吉成賢二	太美北	高島弘見
宮永雅己	渡部睦美	山内健至	佐藤不二代	佐藤信彰	大畑富雄	白江輝明
村井政弘	加藤勇貴	日光正博	高浅野優美子	川邊藤義則	石田洋三	松杵英男
高丹野京子	長谷部直樹	杉田慎之介	高谷昭一	宮崎光利	佐々木基	佐藤照子
藤井香代子	渡部泰夫	小森建太朗	高上富弘	湯浅直子	木村純一	佐藤寿彦
弥生	山脇明美	元町	渡辺ヨキ子	樺戸町	木村清堂	スウェーデンヒルズ
中田恵美子	高澤陽子	後藤まゆみ	長谷川廣美	鈴木浩明	尾崎吉宏	佐藤孝
藤沢慎吾	錦町	山下義則	安藤頼孝	下段寿之	山崎喜代子	西村そよ子
安田ひろ子	近藤務	伊藤征男	堤謙	高田修二	介護タクシー	山上一郎
戸田陽子	JA北石狩女性部	今井嘉紀	宮本准司	村上スミ子	コロ・カムイ	森田利幸
福田正儀	当別ブロック	鈴木博史	下川町	小武正寿	島影幸寛	遠藤郁文
弥生さくら館	菊池久	小山敏幸	六軒町	下段聡	平上当別	平田貴文
高木典子	佐々木ゆかり	小金熙景	大沢勉	山口政則	近久淳一	東方紘
山川雅樹	前川敏幸	緑町	目黒敏弘	東裏	勝山義彰	逢坂邦男
山下博正	末広	辻野浩	目黒久美子	中谷清	三浦和司	遠藤雄二
園生	五十嵐廣子	菊池裕	本庄幸賢	稲村政光	袴田万紀子	若葉
菅利春	須藤勝子	川邊綾子	大原裕介	川原博志	辻井智子	佐々木利雄
高橋自転車店	柴木美恵子	渡辺英樹	中野芳治	稲村時子	横山孝	谷口修好
高橋嘉弘	泉亭俊徳	門脇良二	吉野光雄	竹田義樹	五十嵐健泰	谷口安喜男
大和順子	泉藤英徳	西川庄一	浅生和美	織田英稔	菅原誠一	寺野卓
小林魚松魚店	遠藤涉	東町	菅原修	佐々木正英	佐々木貴子	大崎喜一郎
小林巖	大畑裕貴	菅原永修	三浦忍	大塚慎太郎	太美南	上田誠二
万代町	柴木龍也	緑川茂	弁華別	東谷たまえ	瀬瀬政春	木屋路喜代史
小林初美	嵯峨将史	山内誠	東谷たまえ	下村哲	曾禰正子	田淵静一
河地良一	美里	新井靖之尚	下村哲	重原由美子	八木和香美	伊藤栄一
山田秀男	鈴木智久	岡良尚	戸来尚行	本多寿典	倉田八重子	古熊健一
白樺町	高橋昌二	渡部繁	安岩俊一	鎌仲仁	(有)イマイテック	宮本敏治
藤原美知子	藤生佳枝	緑川恵里	岩本英雄	鎌仲仁	今井幹雄	蝦名清美
赤菊地竹美	長嶋健	春日町	菊田昭雄	みどり野	太美スターライト	小島奈々美
北栄町	山田裕美子	小林登	三角昭雄	塚怒夫	伊畑能孝	
高橋通	山城美紗子	田畑育美	菊田実	武井孝志	大坪圭子	
加勢牧裕美	西町	熊谷時男	青山敬司	石山郁子	河野和義	※記載のほか
安達史子	岡部一宏	右近明夫	吉成義重	中島智恵子	坂井清一	匿名にてご協賛
浦部憲生	藤原徹	大西仁一	上田実	小野廣實	岸本辰彦	もいただいてお
武井久幸	佐藤武志	竹原陽一	川下右岸	尾崎勉	佐本坂羊一	ります
武高橋義	佃由広	三浦勇吉	田中信幸	古谷陽子	高岡	
堀内教子	山田豊	神和恵子	岡野喜代治	平塚春往	曾川昭治	
吉澤吏佐子	二丹千鶴子	川上隆則	川村義宏	岩中政見	御厩祐一	
近藤充徳	佐々木伸幸	井向博	川村章	庵光宏	石田秀人	
近藤充弘	小出誠	合田亜希子	川下左岸	金沢	鈴木繁美	
堤和弘	富山大裕	藤本進	峠享	山田一	獅子内	

※記載のほか匿名にてご協賛もいただいております



買い物同行支援事業



閉じこもり予防事業



福祉まつりふれあい広場

特別会費 (一口5千円)

168件 合計 840,000円

〈 幸 町 〉
 (株) 越智商会
 とうべつりっか
 デイサービスセンター
 ふくろうの森
 さいわい内科消化器
 クリニック
 〈 弥 生 〉
 カットショップ大津
 新昌建設(株)
 (有) 前川安全堂
 (有) 十字屋
 (株) 安藤商会
 北海屋旅館
 (有) 千葉電気商会
 (株) 新和 当別店
 (有) 松岡商事
 ミュージックランドニコ
 当別郵便局
 (株) 田西会館
 山田産商(株)
 当別土地改良区
 (株) 三木商店
 カワハラ時計店
 (有) 岡本石材工業
 理・美容室
 「髪屋みやいり」
 (有) 片岡仁居堂
 藤沢製菓(株)
 石狩当別眼科
 瀬里奈
 ハーフタイム
 当別町森林組合
 プライム弥生
 (株) 不動産事務所ネット
 スナックチェリー
 Café&Kitchen
 オフショア
 〈 園 生 〉
 当別駅前クリニック
 田西歯科
 (株) 瀬戸商店
 (有) 田西薬局
 北海道銀行 当別支店
 北海道信用金庫 当別支店
 (株) 並川
 (株) Y O U 電器
 当別あんしんクリニック

聖園調剤薬局当別店
 〈 万代町 〉
 小林商店
 (有) 青井商店
 橋本司法書士事務所
 〈 白樺町 〉
 大澤産業(株)
 郷美容室
 とうべつ整骨院
 コートクリスタル
 当別町役場 幹葉会
 〈 北栄町 〉
 (医) 田園通り
 さわぎき医院
 パール美容室
 (福) 高陽福祉会
 黒澤歯科
 勝圓寺
 成田山文教寺
 (有) 北海道新聞
 当別販売所
 (株) 大北
 〈 錦町 〉
 北石狩農業協同組合
 大栄建工(株)
 当別町商工会
 当別アパート組合
 〈 末広 〉
 辻野建設工業(株)
 (株) 当別熱源
 (株) 辻野商店
 (福) 勤医協 福祉会
 勤医協当別在宅総合
 センター
 (株) テー・ジー・エス
 富山会計事務所
 吉原事務所
 司法書士行政書士
 〈 美里 〉
 (株) 渡部板金製作所
 セブンイレブン末広店
 〈 西町 〉
 (医) とうべつ内科
 クリニック
 宮中電気管理技術事務所
 パークアベニューとうべつ
 当別ファミリー歯科
 〈 元町 〉

大 成 寺
 〈 緑町 〉
 メルズ・ヘアー・イン
 総合支援センター
 はつらつ当別
 (株) エスケイテック
 〈 東町 〉
 皆得寺
 〈 春日町 〉
 ポイントショップ大江
 (株) クラフト
 北海道エナジティック(株)
 〈 栄町 〉
 昭和建材工業(株)
 前田板金興業(株)
 安藤石油販売(株)
 (株) 後藤組
 宮永石油(株)
 宮永建設(株)
 宮永商事(株)
 (有) 当別電装サービス
 美容室 ビイ・ビイ
 (有) 大久保左官工業所
 当別舗道(株)
 ヤマト運輸(株) 当別店
 〈 六軒町 〉
 山内建材工業(株)
 (株) 山内産業
 (株) 新興農機
 とうべつ整形外科
 (福) ゆうゆう
 (株) いわま工業
 〈 弁華別 〉
 当別採石工業(株)
 石狩平原
 カントリークラブ
 弁華別郵便局
 〈 茂平沢 〉
 ハッピーバレー
 ゴルフクラブ札幌
 〈 みどり野 〉
 (有) 共栄工業
 〈 中小屋 〉
 (株) コーケン
 中小屋郵便局
 〈 金沢 〉
 ファームエイジ(株)
 篠津中央土地改良区

ま〜くうえい
 (有) 高橋ピートモス工業
 〈 樺戸町 〉
 (有) 下段モータース
 泉亭産業(株)
 スーパーアークス
 当別店
 (有) 松田工務店
 北海産業(株) 当別営業所
 永上設備
 (有) ツルノ商事(福住)
 荒戸農園
 (有) 今村自動車整備工場
 向井自動車工業
 (株) かばと製麺所
 〈 東裏 〉
 サージミヤワキ(株)
 札幌営業所
 旅する木
 (同) きみかげ山
 〈 蕨岱町 〉
 三祐総業(有)
 (有) 清水工業
 (有) ひな田屋
 (株) 榮田畜産
 高橋農産
 (株) アグリルーターズ
 〈 対雁 〉
 全久寺
 丸北建設運輸(株)
 (有) 豊島自動車
 トーシン興業(株)
 北成自動車(株)
 ハヤカワ建設(株)
 〈 川下右岸 〉
 (有) 当別清掃社
 〈 川下左岸 〉
 (株) イチカワトモヒロ農場
 〈 太美北 〉
 ハート歯科
 〈 太美寿 〉
 スウェーデン通り
 内科循環器科クリニック
 (福) 当別長生会
 (有) 泉亭農場
 セブンイレブン太美店
 〈 太美東 〉
 (有) ラーメンなかむら

袴田工務店
 (株) 国見鉄工産業
 松雲寺
 〈 太美中央 〉
 万葉倶楽部(株)
 ふとみ銘泉万葉の湯
 (有) 平電気商会
 太美歯科クリニック
 玉泉寺
 有料老人ホーム
 らくら当別
 太美郵便局
 (医) ふとみクリニック
 〈 太美南 〉
 専聖寺
 〈 当別太 〉
 新森工業(株)
 (株) t o b e
 〈 太美スターライト 〉
 (有) アース環境
 〈 ビトエ 〉
 (医) 秀友会
 介護老人保健施設愛里苑
 (株) ロイズコンフェクト
 〈 高岡 〉
 (株) 親電工 当別営業所
 〈 獅子内 〉
 (株) ホクエイ 当別工場
 (有) モンキーバスケット
 〈 スウェーデンヒルズ 〉
 (一財) スウェーデン
 交流センター
 スウェーデンヒルズ
 ゴルフ倶楽部
 〈 上当別 〉
 (有) 浅野農場
 〈 若葉 〉
 オンキョー食品(株) 本社工場

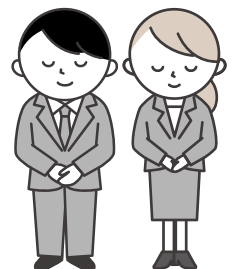

当別町の冬を支える 除雪ボランティア

高齢者や障がい者世帯等、除雪に関してお困りの方々のお家を対象に、1月・2月に3団体が町内の住宅で除雪ボランティアを実施しました。玄関先や通路がすっきりして、住民の皆さんも安心して生活できるようになりました。

地域を気にかけて動いてくれる心強い取り組みとして例年継続いただいております。降雪の多い当別町で多くの方から感謝の声が寄せられています。

ご協力いただいた皆様、ありがとうございました。



当別高校の皆様



北海道電力ネットワーク株式会社の皆様
株式会社北海電工の皆様



航空自衛隊当別分屯基地の皆様



当別町赤十字奉仕団の皆様
(炊き出しボランティア)



福祉委員の皆様
(炊き出しボランティア)



ご協力ありがとうございました！

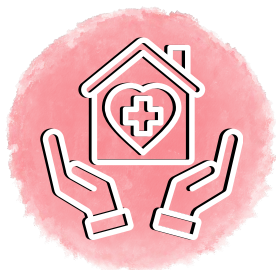

地域でいつまでも 安心して暮らせるために

≫ 電球で守る！ハローライトサービス

ハローライトとは？

ハローライト訪問プランは、ヤマト運輸(株)が実施する高齢者見守りサービスです。専用の電球を自宅に設置し、一定時間点灯・消灯の動きがないなどの異常を検知した場合、連絡が入る仕組みとなっています。主に一人暮らし高齢者の安否確認を目的としたサービスです。

今年度より、社会福祉協議会とヤマト運輸(株)が連携して本事業を開始しました。利用料の一部を社会福祉協議会が負担しており、自己負担月額500円でご利用いただけます。

Q 利用している人は何人くらい？

A 現在20名の方が利用登録しています。(R8.2現在)

Q どれくらい通報がある？

A 20件ほど通報がありましたが、緊急対応に至ったケースはありませんでした。

Q 利用には家族の登録がいる？

A 異常検知時にご家族に通知が行くので、メールの登録が1名以上必要になります(町外でも可)。



利用者の声



何かあったら職員さんが確認に来てくれるので、安心して生活できます。

≫ 孤立死を防ぐ！見守り安心センター



社会福祉協議会では、孤立死の防止を目的に、町内外50の事業所と協定を締結し、「見守り安心センター」を設置しています。

より安心して暮らせる地域づくりを進めるため、連携事業所との情報交換会を開催しました。各事業所はそれぞれ専門分野が異なりますが、役割の確認や連携方法、現状の課題などについて意見を交わす有意義な機会となりました。

見守り安心センターの通報実績

通報件数 157 件 (R8.2現在)

過去3年の内訳

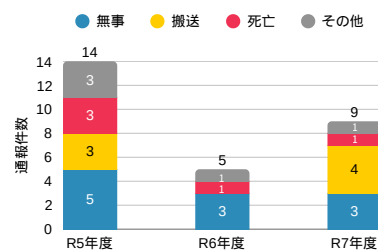

≫ 認知症になっても安心して暮らせるまちへ

SOSネットワーク事業模擬訓練

当別町では、認知症の方が行方不明となった際に、速やかに発見・保護し、必要な支援につなげるための「SOSネットワーク」を整備しています。

今年度はその模擬訓練として、北栄町町内会において、認知症役の方を想定した搜索や声かけの方法を実践形式で学びました。

参加者からは「実際に声をかけるのは勇気がいる」「声のかけ方にはさまざまな工夫があると感じた」といった感想が寄せられました。また、認知症役を務めてくださった歩む会会員の皆さんの熱演も、学びを深める大きな力となりました。



太美地区で広がる 繋がり の 輪

太美がピンチ！？

近年、地域の高齢化が進行しており、特に太美地区では、担い手不足などの要因で高齢者クラブが一部解散しましたが、地域の楽しみや健康増進のための活動機会が求められている現状があります。

そのため、まちの活性化を目的に住民が協力し合い、いつまでも元気に過ごせる地域を目指していく必要があります。



太美地区活性化のために・・・

このような地域課題を解決するため、当別町社会福祉協議会では、生活支援コーディネーターを配置しています。生活支援コーディネーターは、地域にある様々な資源を活用し、ネットワークを作りながら、地域の選択肢を広げていく役割があります。

太美地区の高齢者サロンの活性化を目的に活動機会の創出に向けて様々な機関や住民と連携しました。

新たな集い、そして繋がり



ふとみカラオケサロン友遊

カラオケサロン友遊（太美町）のご厚意により、営業時間外を活用して、毎月2回カラオケサロンを開催しています。このサロンでは、カラオケだけでなく、レクリエーションやおしゃべりも楽しみながら、参加者同士が交流を深めています。久しぶりに再会した方や初めて顔を合わせる方もおり、笑顔あふれるひとときとなっています。

「何か活動を始めたい」「最近外出の機会が少なくなった」と感じている方は、太美地区での新たな居場所のひとつとして、ぜひご参加ください。

問合せ先：0133-27-5011（当別町社会福祉協議会）



らくら当別



有料老人ホームらくら当別（太美町）では、2月より入居者の方だけでなく、地域の皆さまにもご参加いただける「健康麻雀サロン」を開催しています。

麻雀は男性にも参加しやすく、楽しみながら脳の活性化や交流の機会づくりにつながる活動として注目されています。

地域の皆さまとともに育てていくサロンとなるよう、和やかな雰囲気の中で進めています。ご興味のある方は、ぜひお気軽にご参加ください。

問合せ先：0133-27-5011

（当別町社会福祉協議会）

地域にも貢献できるよう取り組んでいきたいと思っています！

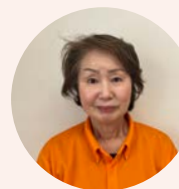

らくら当別相談員 常包さん

地域の皆様の憩いの場

ふれあいスポーツ大会

当別町の高齢者クラブの会員が集まり、年に1度さまざまな競技を行う「当別町ふれあいスポーツ大会」が2025年10月7日(火)に開催されました。参加者は172名に達し、白熱した戦いが繰り広げられました。

参加者からは「大人数でスポーツをする機会がないから楽しかった」「久しぶりに他の町内会の友人と会えて嬉しかった」といった声が聞かれました。



母子寡婦会クリスマス会

2025年12月14日(日)に、当別ライオンズクラブ様より寄付をいただき、当別町母子寡婦会クリスマス会を開催いたしました。

親子で楽しめる色々なゲームに参加してもらい、お母さんもお子さんも大いに盛り上がりました。サンタさんからのプレゼントをもらった子供たちの嬉しそうな笑顔をたくさん見ることができた楽しいクリスマス会でした。

健康麻雀サロン

「男性の集まる場所がほしい」といった声を受け、健康麻雀サロンが総合保健福祉センター「ゆとろ」にて行われています。参加者の方々の発案により、当別町社会福祉協議会への募金活動も開始いたしました。



善意のご寄付 ありがとうございます

日頃より、皆様には社協事業に深いご理解とご協力をいただき、心よりお礼申し上げます。
またこの度は心のこもった温かいご寄付をいただき感謝に堪えません。当別町の福祉活動のため役立たせていただきます。大変有難うございました。今回は令和8年2月17日までのご寄付を掲載させていただきました。

故人の生前のご厚情を謝し

- ・ 5万円【上当別】(故) 東方 千枝子様
- ・ 5万円【栄町】(故) 浅野 昭一様
- ・ 5万円【東裏】(故) 庵 敏枝様
- ・ 5万円【太美町】(故) 古川 真理子様
- ・ 10万円【春日町】(故) 三浦 勇吉様
- ・ 20万円【弥生】(故) 宮入 武敏様

社会福祉事業に役立てて ～寄付金～

- ・ 6,450円 当別町民生児童委員協議会様
- ・ 3万円 当別ライオンズクラブ様
- ・ 5万円 全久寺婦人会様
- ・ 10万円
一般財団法人北海道信用金庫ひまわり財団様
- ・ 10万円 株式会社イチカワトモヒロ農場様

当別町デイサービスセンターの魅力

第3回 達成感！ デイでもお家でも 「脳トレーニング」

「今日はどれにしようかな」

机の上に並ぶ、ぬり絵、間違い探し、点つなぎ、クイズ。

当別町デイサービスセンターでは、ご利用者様が自分で選び、自分のペースで取り組める脳トレーニングを用意しています。大切にしているのは、“やらされる”のではなく、自分で選ぶこと。

少し難しい問題にじっくり挑戦する方。

「これ得意なんだ」と笑顔でぬり絵に取り組む方。そして最後は、答え合わせ。



見学受付中

お問い合わせ 当別町デイサービスセンター

☎ (0133) 25 - 2663 (担当：小森)



この“できた”という達成感の積み重ねが、意欲や自信につながっています。最近では、「家でもやりたい」と持ち帰り、宿題のように取り組まれる方も増えました。翌日、「やってきたよ」と見せてくださる姿は、とても生き生きとされています。



当別町社協 応援企業のみなさま

BDF・電気自動車による環境にやさしい

エコ ヨモタコ タクシー

営業時間 8:00~18:00

通話料金無料のフリーダイヤル 【電話にて申込み下さい】
012-071-3005 ☎23-3005

春の行事(卒業・修学旅行等)
刺身・オードブル・弁当等取り手
ご利用の5日前前にお注文お願い致します
(ご予算等々ご相談ください)

パート・アルバイト募集

時給 1,075円〜 *能力により昇給あります

年齢 20歳~60歳代位まで
*調理にご興味のある方歓迎!! [女性希望]

勤務 8:30~12:00 (週2~3日程度)

内容 調理・調理補助や洗い物等になります
*繁忙期に早朝・夕方勤務あります【要相談】
*土・日・祝日勤務可能な方歓迎!

是非一度、お問合せください!

お友達登録で
お得な5%引き
クーポン発行中

【LINE】 【Instagram】

当別町園生55
TEL:23-2040

小林商店

源泉かけ流し天然温泉

お肌を瑞々しくしてくれる「美肌の湯」

お食事メニューも豊富



万葉の湯 北海道ふとみ銘泉 万葉の湯
当別町太美町1695 ☎0133-26-2130
年中無休 23時間営業 10時~翌朝9時

手ぶらでOK! 充実の無料アメニティ各種ご用意しています

北成自動車(株)

TEL23-2647 FAX23-1115 対雁22-3
www.hokusei-motor.com

車の車検、修理、販売、保険、貸切バス
★土曜日にも営業しております。

REAL ESTATE OFFICE NET CO., LTD



不動産 のことなら

まかせて ネット 部屋さがし

土地・建物・売買・賃貸・管理
ご相談ください

(株)不動産事務所 当別町弥生52-7 (Cafe&Kitchen オフショア様隣)
☎ 0133-23-1131 定休/水曜日・祝日
https://f-jimusyo.net
E-mail net-1131@f-jimusyo.net

ネット



当別町の補助金で

発電する 貯める 使う

太陽光発電+蓄電池で
電気代の節約
災害時でも安心

大栄建工株式会社
当別町錦町351番地 TEL:0133-23-2032



賃貸マンション ワンルームマンション
エスポール松岡入居者募集

- ・エアコン 夏も快適!
 - ・エレベーター 5階でも楽ちん!
 - ・ロードヒーティング 除雪不要!
- 家賃:1ヶ月36,000~(共益費含む)
- 高齢者の方も
ご相談ください

(有)松岡商事
当別町弥生 51-9
T.0133-23-3977



ホームページ



instagram

車椅子のままラクラクお出かけ!
介護タクシー

コロ・カムイ

通院・人工透析等リハビリや施設への往復に・・・

お買い物やご旅行に・・・

冠婚葬祭でのお出掛けに・・・

*身体障害者手帳提示で1割引します。

事前にご予約ください。

代表 鳥影 (初任者研修)

Tel 090-8025-9812

当別町太美町 1488-270



泉亭産業株式会社

土木・建築資材・ガラス・サッシ

一般住宅新築工事・増改築

リフォーム事業・ガレージ建込

★とうべつEZOCA加盟店です

当別町樺戸町532番地2

TEL 0133-23-2277

FAX 0133-23-1447

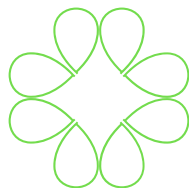

車いす体験 at とうべつ学園・西当別小学校

当別町社会福祉協議会は、「ふだんのくらしのしあわせ」のために何ができるのか考え行動する力を育むために、当別町内の小学校にて福祉教育を行っています。東苗穂病院・ひまわり健康倶楽部・地域包括支援センターのご協力のもと、とうべつ学園・西当別小学校にて「車いす体験」と「認知症サポーター養成講座」を実施いたしました。

車いすを操作するのが初めての学生も多く、みんな意欲的に取り組んでおり、「乗っていると少し怖かったけど楽しかった」等といった感想がきかれました。認知症サポーター講座では、「認知症の方に対して理解を深め、支えたい、助けたいという気持ちが強くなった」等といった感想がありました。

学習を通して、相手の立場を知ることや、自分だけでなく周りの人を大切に思い、違いを尊重することの重要性を学ぶことができました。

(※写真は西当別小学校での開催風景になります)

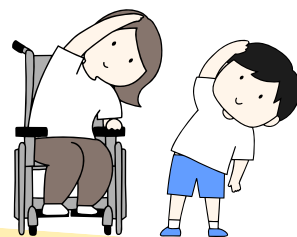

車いすの安全な操作方法を
専門家から伝授してもらいました



車いすを使う人のことを学び
お手伝いできることを考えました

ボランティア活動保険の年次更新をお願いします

ボランティア登録をされている個人、団体の皆様へお願いです。

令和7年度ボランティア活動保険の適用期間が、**3月31日まで**となります。4月1日以降にボランティアの活動を行う場合は、3月中に更新を行う必要があります。

手続きは当別町社会福祉協議会にて対応させていただきますので、お気軽にお問い合わせください。

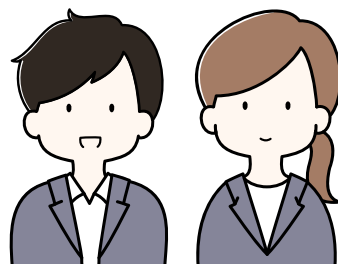

お問い合わせ ~ ボランティアについて ~

☎ (0133) 27-5011

当別町社会福祉協議会 (担当: 嵯峨)

〒061-0234 当別町西町32-2 総合保健福祉センター「ゆとろ」内